



AGRUPAMENTO DE ESCOLAS
MADEIRA TORRES



SMART FLOW

Isabel Marques, Joana Franco
e Raquel Morais

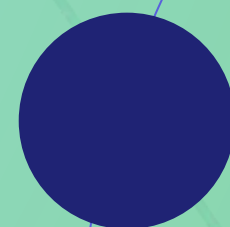



O PROBLEMA

5 300 milhões de telemóveis que não são usados

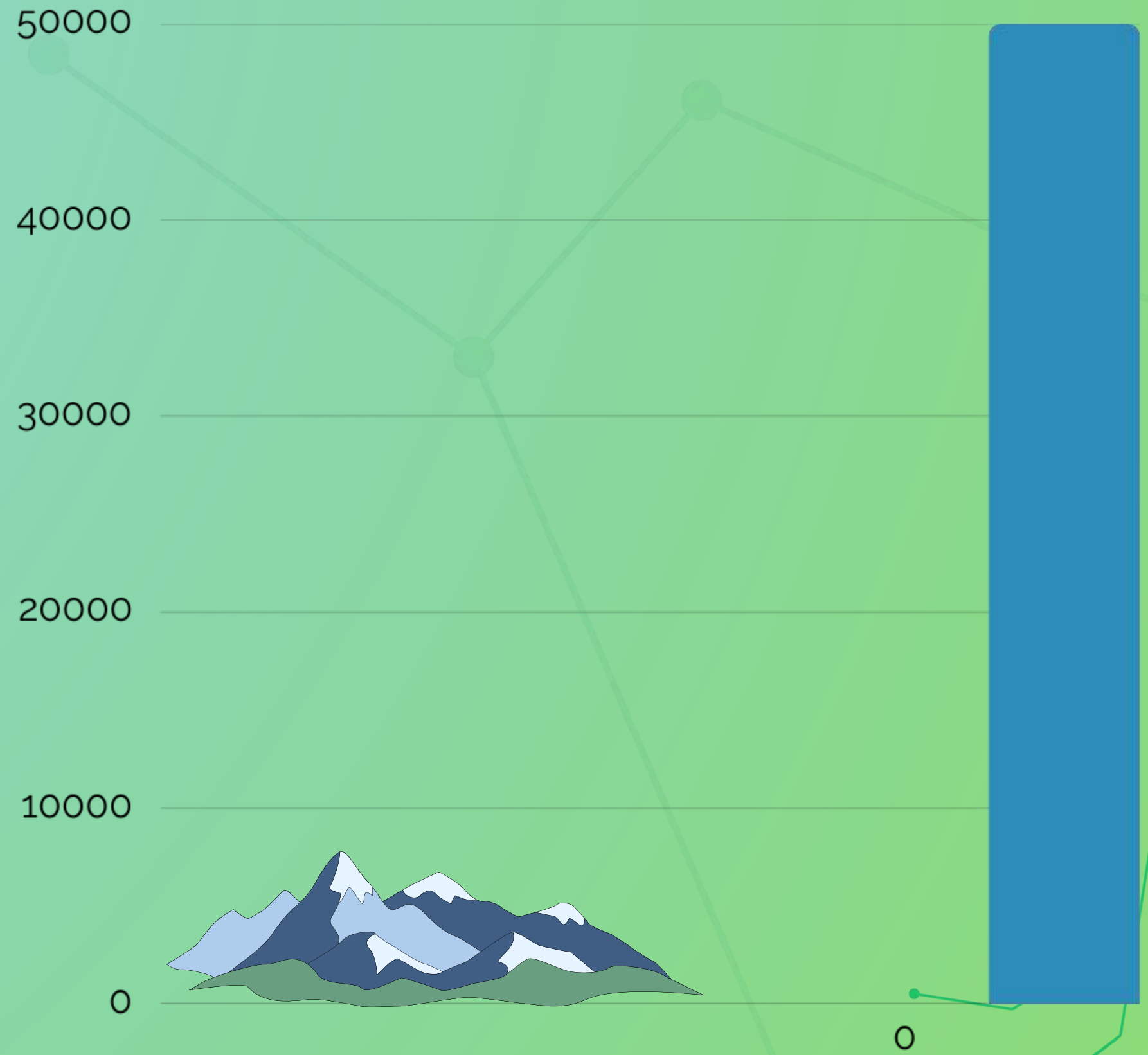

O PROBLEMA





O PROBLEMA



SMARTFLOW



- Um carregador que para de carregar o telemóvel ao chegar aos 95%;
- Com um sistema incorporado que gere e preserva as baterias;
- Pode ser utilizado por qualquer telemóvel ou tablet.



CONCORRENTES INDIRETOS



~~CONCORRENTES~~ INDIRETOS





INOVAÇÃO

É um dispositivo exterior àquele de que se pretende usufruir-
telemóvel, por exemplo- e que impede que este fique
sobrecarregado ou sobreaquecido ao impedir um contínuo
carregamento além do necessário.





CONCORRENTES DIRETOS

- Os telemóveis mais recentes apresentam programas capazes de proteger a bateria até certo ponto com o chamado “Carregamento Otimizado”.

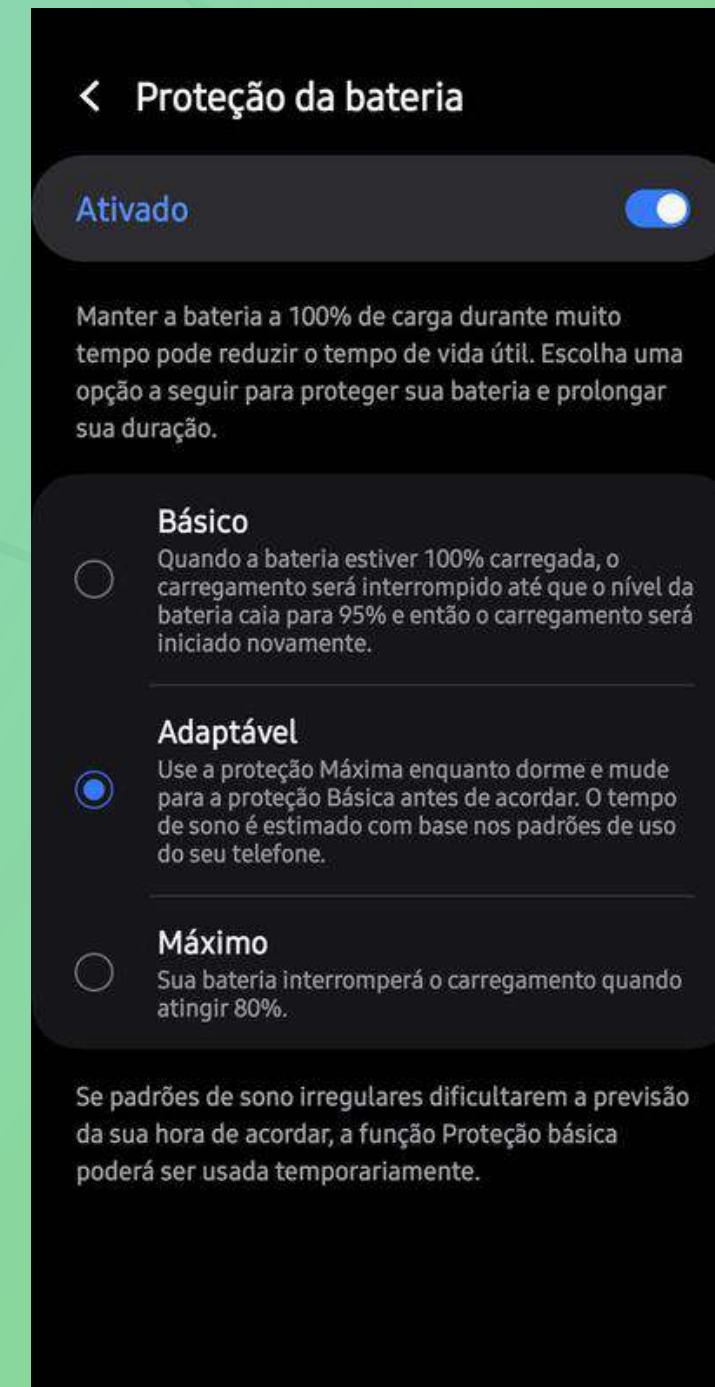

PÚBLICO-ALVO



- Pessoas que procurem ser mais sustentáveis;
- Pessoas com modelos menos recentes dos telemóveis;
- Pessoas que deixem o telemóvel carregar durante a noite.



criação do NEGÓCIO

1. Estudo com técnicos na área para criar o produto;
2. Adquirir uma patente;
3. Obter financiamento;
4. Marketing digital.

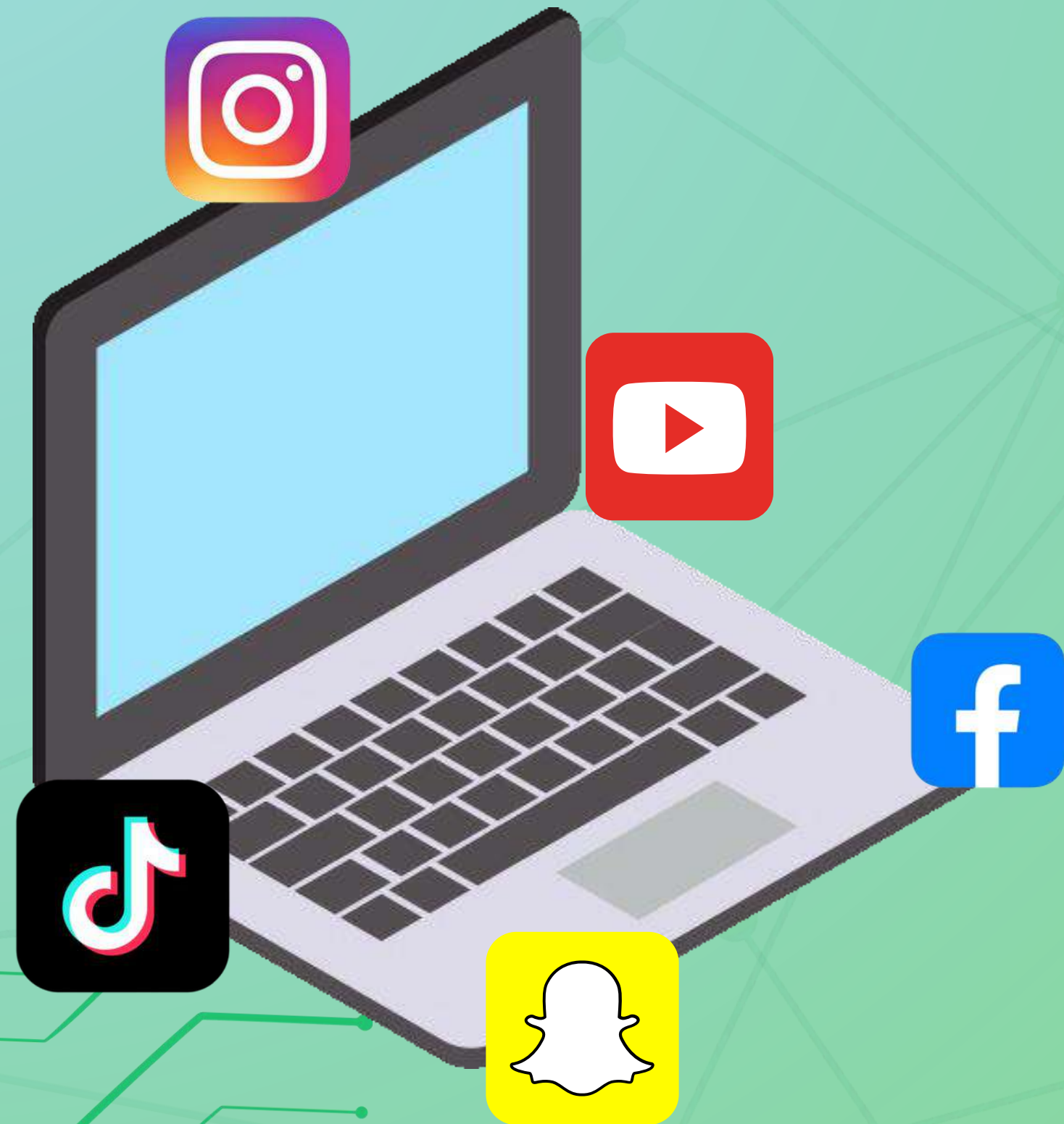

CUSTOS E RECEITAS

Cerca de

40€



IMPACTO PARA O TERRITÓRIO



O seu preço estimado

731,86 €

iPhone 16 Pro Max 256GB:

Ecrã - Sem sinais de uso

Lados - Sem sinais de uso

Parte traseira - Sem sinais de uso

[Recomeçar](#)



O seu preço estimado

958 €

iPhone 16 Pro Max 256GB:

Ecrã - Sem sinais de uso

Lados - Sem sinais de uso

Parte traseira - Sem sinais de uso

[Recomeçar](#)



IMPACTO PARA O TERRITÓRIO



IMPACTO PARA O TERRITÓRIO

8 TRABALHO DIGNO E CRESCIMENTO ECONÓMICO



9 INDÚSTRIA, INOVAÇÃO E INFRAESTRUTURAS



12 PRODUÇÃO E CONSUMO SUSTENTÁVEIS



MOTIVAÇÃO DA EQUIPA



- Interesse pela sustentabilidade;
- Determinação em contribuir para um mundo melhor;
- Procura de uma solução para um problema próximo.



AGRUPAMENTO DE ESCOLAS
MADEIRA TORRES



**OBRIGADA
PELA ATENÇÃO**

CONTACTOS

- isabelogmarques@gmail.com
- joanafranco923@gmail.com
- raquelcmorais12@gmail.com